



CONVUE

CONSORCIO VENTANILLA ÚNICA DE EXPORTACIÓN



TETĀ MBA'E'APOPY
HANEMU
MOTENONDEHA
MINISTERIO DE
INDUSTRIA
Y COMERCIO

TETĀ REKUĀI
GOBIERNO NACIONAL
Jajapo ñande raperá ko'ága guive
Construyendo el futuro hoy



VUE

VENTANILLA ÚNICA DE EXPORTACIÓN



MEMORIA
2017



GREMIOS INTEGRANTES

CAMARA PARAGUAYA DE EXPORTADORES (CAPEX)

CENTRO DE DESPACHANTES DE ADUANA DEL PARAGUAY (CDAP)

CAMARA PARAGUAYA DE EXPORTADORES Y COMERCIALIZADORES DE CEREALES Y OLEAGINOSAS (CAPECO)

CONSEJO DE ADMINISTRACION

PERIODO 2017

PRESIDENTE: Sra. Sonia Tomasonne
VICE-PRESIDENTE: Sr. Ignacio Santiviago
SECRETARIA: Sra. Josefina Duarte de Benítez
TESORERA: Sra. Magdalena Mendoza Torres

REPRESENTANTES ALTERNOS:
Sr. Sebastián González y Sr. Edelio Cabrera



INTRODUCCIÓN

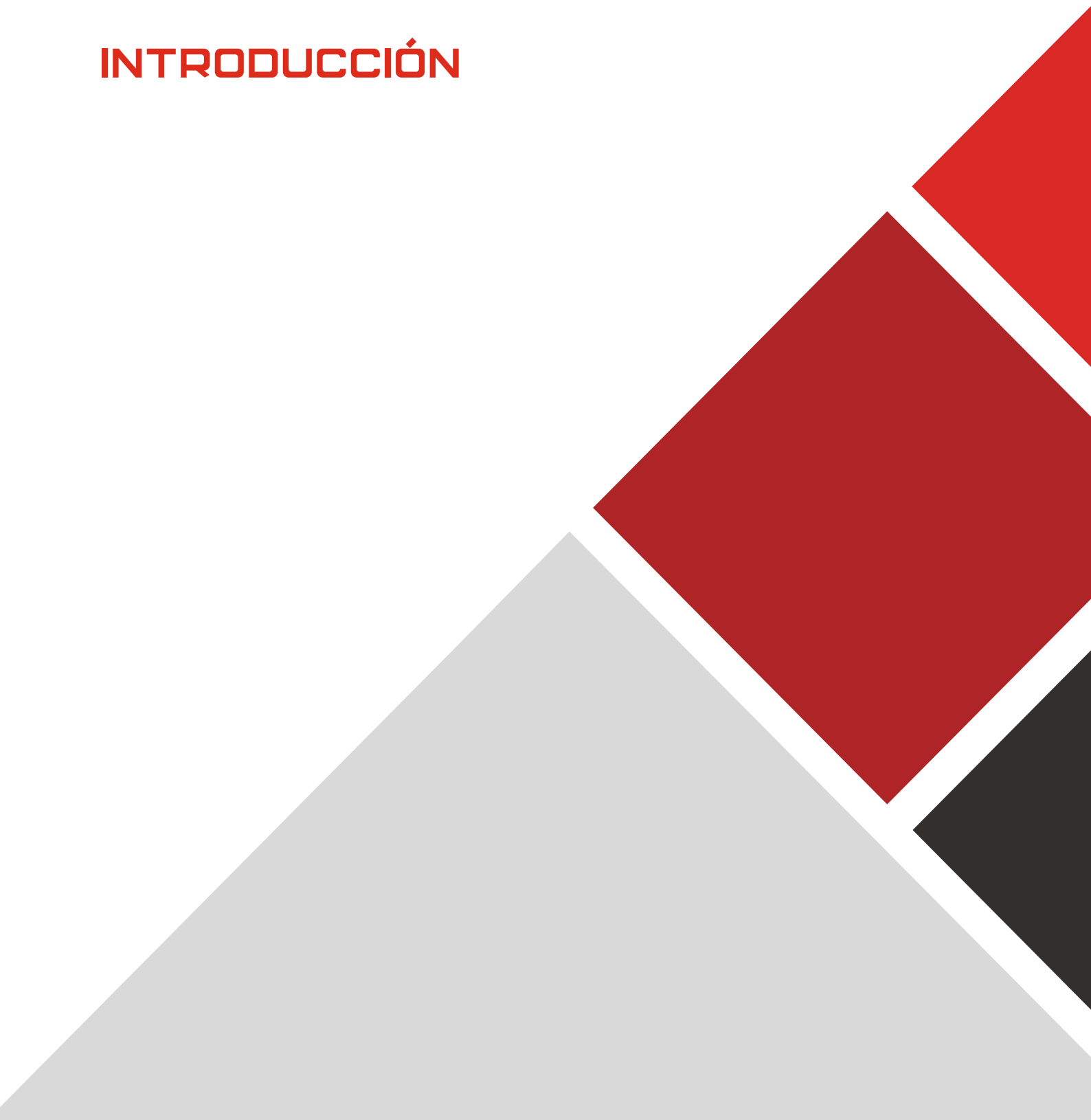

INTRODUCCIÓN



Viceministro de Comercio Dr. Oscar Stark y Directoras CONVUE

El objetivo manifiesto del Consorcio Ventanilla Única de Exportación (CONVUE) es sostener, mantener y evolucionar en los servicios otorgados por la Ventanilla Única del Exportador (VUE) a partir de los aportes que los usuarios del sistema realizan como un reconocimiento al mejoramiento que ha experimentado el proceso de tramitación de las exportaciones con la implementación del sistema VUE y con el propósito de que las prestaciones sean sustentables en el tiempo.

El dinero aportado por los exportadores es y será invertido en la cobertura de necesidades no incluidas en el Presupuesto General de la Nación y que son perentorias para la continuidad del servicio, como las adquisiciones urgentes de equipos, software, servicios profesionales y otros, que, además, con la rigidez y los plazos presupuestarios no se podrían efectivizar en tiempo y forma.

Con este protocolo se configura un hecho de participación Público-Privada de trascendental importancia, a la luz de los resultados obtenidos desde la implementación del VUE, en el año 2003, entre los que se encuentran:

- La reducción de tiempos de tramitación de las exportaciones
- La eliminación de registros repetitivos
- La certificación de origen digital, entre otros.

Lo que se pretende demostrar es que el sector privado tiene una fuerte convicción y que la única forma de lograr el desarrollo del país es con el trabajo en conjunto de entidades públicas y privadas, en donde el sector privado pone el conocimiento y la agilidad realizando un control cruzado con el sector público de manera a que las inversiones realizadas sean utilizadas donde realmente se deben.

Cabe mencionar que la VUE se constituye en una herramienta indispensable para el país, para los procesos de exportación, razón por la que una suspensión o interrupción del mismo significaría pérdidas, tanto para el sector privado como para el público.

MENSAJE

DE LA PRESIDENTA 2017



Distinguidos Miembros del CONVUE,

Hemos concluido un periodo más de nuestra labor al frente del Consejo de Administración del Consorcio Ventanilla Única de Exportación (CONVUE) conscientes de nuestra responsabilidad al llevar adelante este proyecto de gran desafío.

Primeramente me gustaría expresar mi gratitud a todos y cada uno de los que acompañaron nuestras gestiones, especialmente a los Presidentes de los tres gremios que conforman el CONVUE, quienes han dado todo el soporte necesario para cumplir nuestro fin, al Ministerio de Industria y Comercio (MIC) por su confianza, a nuestras asistentes administrativas, Ma. Asunción Vera y Débora López, y un agradecimiento muy especial a mis compañeras de labor, Josefina Duarte y Magdalena Mendoza, quienes han puesto todo de sí, demostrando ampliamente su capacidad y profesionalidad.

Durante este periodo se han realizado inversiones importantes en equipos informáticos, adquisición de softwares, licencias, infraestructura edilicia y provisión de todos los servicios necesarios para el buen funcionamiento del sistema de Ventanilla Única de Exportación (VUE), pudiendo con orgullo resaltar que, durante el año, no se ha detectado ningún tipo de fallas en la provisión del servicio y que el mismo ha incorporado nuevos módulos para facilitación y agilización de las exportaciones.

Si bien nuestra tarea al frente del CONVUE, se sustenta primordialmente en el fortalecimiento operativo y estratégico de la VUE, se ha ampliado el ámbito de cooperación convenida en el instrumento original suscripto con el MIC, incorporando el desarrollo e implementación de los expedientes electrónicos para los trámites internos y externos del Ministerio, donde la cooperación financiera del CONVUE fue fundamental para dotar de los recursos necesarios para el desarrollo de los sistemas que han dado mayor agilidad, transparencia y trazabilidad a los trámites efectuados por las diferentes dependencias del MIC. Es importante resaltar que todas las erogaciones fueron consensuadas por la Comisión de Seguimiento integrada por el CONVUE y miembros del Ministerio de Industria y Comercio bajo los principios de coherencia y prudencia.

Finalmente, dejo a consideración el balance del ejercicio culminado así como las actividades realizadas en este periodo, a fin de dejar constancia de nuestra gestión al frente del CONVUE.

Muchas Gracias a todos,

Sonia Tomassone
Presidenta Consejo de Administración

The background features a large, stylized red arrow pointing to the right, which is partially obscured by a grey trapezoidal shape on the left and a black triangular shape at the bottom left. A white horizontal bar with a right-pointing arrow shape is centered across the middle of the image.

INVERSIONES

Inversiones en infraestructura

Construcción edilicia

Luego de haber concluido las obras correspondientes a los dos Data Center, planta baja y primer piso del Ministerio de Industria y Comercio, durante el año han proseguido las construcciones correspondientes al segundo piso y azotea, con miras a la culminación total del edificio.

La ejecución de las obras está a cargo del Ing. Ricardo Mendoza Torres.

La fiscalización de dichas obras está a cargo del Arquitecto fiscalizador Milciades Ortiz Pagliaro.



INVERSIONES

Inversión en equipos informáticos

Mantenimiento de los equipamientos

Entre las inversiones destacadas en equipos informáticos realizadas por el CONVUE se puede citar:

- El mantenimiento de los servidores y Storage IBM de la Ventanilla Única de Exportación.
- Mantenimiento de dos UPS de 30 KVA .
- Mantenimiento del Generador del Data Center.
- Reparación del generador del Data Center

Nuevos equipamientos y accesorios

Se dotó de accesorios y equipos informáticos necesarios para VUE, entre ellos:

- Adquisición de baterías para el Data Center.
- Adquisición de memoria de 8 GB y discos de estado sólido de 525GB.
- Financiamiento de Traslado caja de seguridad.
- Financiamiento para la renovación de Suscripciones de Red Hat para servidores.
- Financiamiento de licencias para Servidor Java.

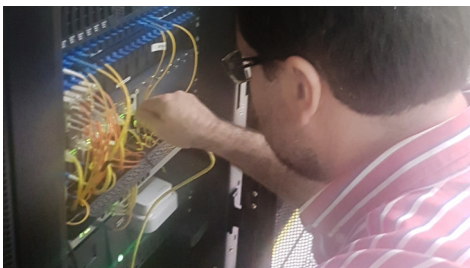

INVERSIONES

Inversiones en servicios

- Contratación de los Servicios de la Sra Anastacia Goiburu a fin de implementar el certificado sanitario Rubro Lácteos.
- Servicios de configuración de equipos de seguridad del Data Center.

Inversión en muebles de oficina

- Las oficinas cuentan con: muebles, escritorios, sillas y todo lo necesario para equipar el Edificio del Ministerio de Industria y Comercio en donde funcionan las oficinas de la VUE y CONVUE. No obstante, durante este periodo se han adquirido cortinados para las oficinas a fin de dar mayor confort a los técnicos y funcionarios.

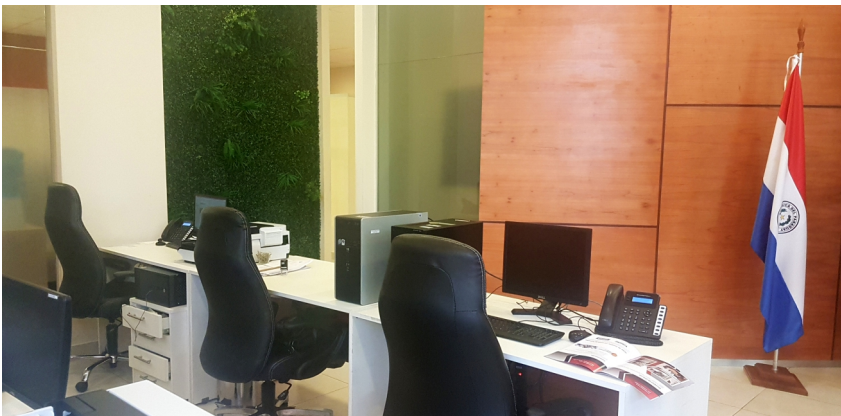

INVERSIONES

Inversión en recursos humanos

El CONVUE renovó el contrato con la empresa TIH, la cual presta servicios técnicos, profesionales y de consultoría en las siguientes áreas:

1. Análisis, diseño y desarrollo de software;
2. Jurídica, administrativa y financiera;
3. Recursos humanos.
4. Auditoría y reingeniería de procesos;
5. Comunicaciones;
6. Redes y seguridad informática;



Firma de convenio con entidades bancarias

Con el objetivo de ampliar la red de cobranzas de las operaciones VUE y mantener un servicio 24 hs se firmó un contrato de prestación de servicios de cobro electrónico entre el Ministerio de Industria y Comercio, el Consorcio Ventanilla Única de Exportación y los bancos:



Banco Nacional de Fomento



Banco Continental

The background features a large, stylized red arrow pointing to the right, which is partially overlaid by a grey trapezoidal shape on the left and a black triangular shape at the bottom left. A white horizontal banner with a right-pointing arrow shape is centered across the middle of the image.

DESTACADO

DESTACADO

Actividades más resaltantes en desarrollo y mantenimiento del Sistema VUE, y trámites electrónicos del MIC, a través de la empresa TIH

1. Diseño, desarrollo, control de calidad e implementación de aplicativos informáticos, mantenimiento correctivo y evolutivo de la VUE

CERTIFICADO DE ORIGEN NACIONAL Y DE EXPORTACIÓN

- Mantenimiento y emisión de Informes - estadísticas
- Mantenimiento de Formulario de Carga
- Mantenimiento y emisión de Informes - estadísticas

CERTIFICADOS DE ORIGEN SGP

PROCEDIMIENTOS GENERALES: QUE AFECTAN A TODO EL SISTEMA

- Servidor de Dependencias (MAVEN):
- Repositorio GIT

APLICACION FIRMA DIGITAL

TRÁMITES DE EXPORTACIÓN

- Proceso de Anulación de Sanitarios a través de modelos de tramitación.
- Consulta de Resúmenes de Liquidaciones pagadas
- Modificación de Consulta de Lista de Liquidaciones por mes

PAGO ELECTRÓNICO LICENCIAS PREVIAS DE IMPORTACIÓN

CUPOS DE EXPORTACION ADMINISTRADOS POR EL MIC

MAQUILA

- Programa de producción
- Plan de aprovechamiento
- Importación

MANTENIMIENTO Y ACTUALIZACION DE MODULOS GENERALES

- Solicitud de exportación
- Certificados de origen
- Liquidación pendientes
- Solicitud guías

DESTACADO

Actividades más resaltantes en desarrollo y mantenimiento del Sistema VUE, y trámites electrónicos del MIC, a través de la empresa TIH

1. Diseño, desarrollo, control de calidad e implementación de aplicativos informáticos, mantenimiento correctivo y evolutivo de la VUE (Cont.)

- Trámite consolidado
- Registro solicitudes de exportación
- Certificado de embarque
- Solicitud certificado sanitario
- Certificados industria
- Reversa de pago
- Despachos
- Notificaciones por email de tramites retornados a la empresa

SENAVE

- Desarrollo de la Web service (sanitarios)
- Trámites de exportación de productos genéticamente modificados
 - Implementación formulario para modificación de Fitosanitario
 - Modificación de Formato fitosanitario OGM
 - Consulta de programa de producción
- Mantenimiento de informes
- Trámites de exportación de vegetales
- Informe bimestral
- Certificado fitosanitario

SENACSA

- Actualización de solicitudes de los rubros comestibles, no comestibles y sub productos
- Pago electrónico tasas de servicios y para productos procesados
- Mantenimiento de informes
- Actualización del certificado para productos destinados a la Unión Europea: Traducción al Inglés, Rumano, Polaco, Portugués, Italiano, Alemán, Francés y Español
- Formulario de zoosanitarios
- Solicitud de exportación:
 - Actualización del formulario de exportación de tripa, se contempla envió con valor comercial y envió sin valor comercial o muestra
 - Actualización de consultas, tramites de actualización de datos y solicitud de anulación.
- Trámites de exportación: módulo de actualización de datos y se direcciona al frigorífico interviniente de la autorización previa.
- Actualización de consultas de recaudación.

DESTACADO

Actividades más resaltantes en desarrollo y mantenimiento del Sistema VUE, y trámites electrónicos del MIC, a través de la empresa TIH

1. Diseño, desarrollo, control de calidad e implementación de aplicativos informáticos, mantenimiento correctivo y evolutivo de la VUE (Cont.)

NUEVOS SISTEMAS IMPLEMENTADOS

- Creación de Modulo de Agroquímicos
- Creación de Modulo de Fitosanitarios
- Creación de Modulo de Recaudación
- Liquidación electrónica
- Implementación de nuevos Certificados sanitarios
- Tramite electrónico por rubro lácteo
- Vinculación de despacho
- Trámites sanitarios productos de origen animal
- Trámites de exportación: módulo de actualización de datos y se direcciona al frigorífico interviniente de la autorización previa.
- Actualización de consultas de recaudación.

CONVUE

- Actualización modulo de facturación
- Informe de liquidaciones con facturas a crédito, cobradas y anuladas por boca de cobranzas

INAM

- Verificación y prueba del módulo de INAN ya sea por el usuario exportador o la institución
- Realización de un manual de usuario del módulo de INAN en el cual demuestra paso a paso su funcionamiento
- Recopilación de datos del módulo Registro único de Empresa para el conocimiento de su funcionamiento y así aplicar en el nuevo módulo de Registro de Productos
- Desarrollo del módulo de Registro de Productos en el sistema de producción.

BANCO CENTRAL DEL PARAGUAY

- Datos de exportaciones
- Emisión de Informes de Emisión de certificados Origen y fitosanitario a Argentina

INFONA

- Implementación del pago electrónico - nueva versión del pago
- Validación de las guías de madera

DESTACADO

Actividades más resaltantes en desarrollo y mantenimiento del Sistema VUE, y trámites electrónicos del MIC, a través de la empresa TIH

1. Diseño, desarrollo, control de calidad e implementación de aplicativos informáticos, mantenimiento correctivo y evolutivo de la VUE (Cont.)

MARINA MERCANTE

- Listado electrónico de los puertos donde interviene
- Modificación del procedimiento de validación y control de empresas. Por el momento solo se ha controlado a un puerto. Se espera contar con el 100% durante el 2018.

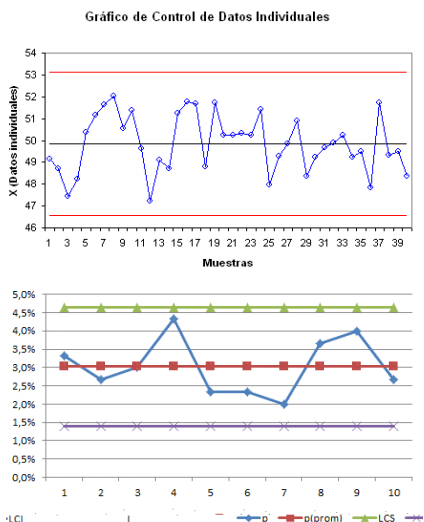

DESTACADO

Actividades más resaltantes en desarrollo y mantenimiento del Sistema VUE, y trámites electrónicos del MIC, a través de la empresa TIH

2. Informatización de los procesos internos del Ministerio de Industria y Comercio - Mic

CONSTANCIA DE TURISMO

LEY 60/90

- Mantenimiento y emisión de Informes - estadísticas
- Mantenimiento de Certificados y formularios
- Ajuste de detalle en Más Datos y reportes relacionados a equipos y maquinarias, discriminado por categorías

REGISTROS GENERALES ELECTRONICOS DEL MIC - RUMIC

- Menú Exportador y del Despachante
- Liquidación por registros
- Registro industrial - RIEL
- Registro SUACE
- Registro MIPYMES
- Registro de empresas maquiladoras
- REPSE
- Registros productos lubricantes
- Registros DGCI
- Empresas extintoras (fabricantes, ensambladoras, mantenimiento y recarga de extintores) - resolución 916/10
- Empresas extintoras (verificación de recipientes para extintores) - resolución 916/10
- Importador de extintores - Resolución 1023/15
- Registro - importador de carne
- Registro - importador de harina de trigo
- Registro - importador de yerba mate
- Registro - importador de carnes y despojos de gallo o gallina
- Registro - importador y fabricante de pilas y baterías
- Registro - importador de cintas elásticas y cordones
- Registro - ingenio azucarero
- Registro - fabricantes e importador de lámparas incandescentes y fluorescentes
- Importador de placas madres
- Importador de partes de aparatos telefónicos celulares móviles
- Importador de aparatos telefónicos celulares móviles
- Registros de comercio interior

DESTACADO

Actividades más resaltantes en desarrollo y mantenimiento del Sistema VUE, y trámites electrónicos del MIC, a través de la empresa TIH

2. Informatización de los procesos internos del Ministerio de Industria y Comercio - Mic (Continuación)

- Importador de productos del sector confecciones
- Importador de cemento
- Importador de siderúrgicos - resoluciones 892 y 173
- Industrial y comercial de productos delikatesen o gourmet
- Importador de calzados
- Alambres, alambrones, barras de hierro y/o acero, torres y castilletes
- Fabricantes e importador de lámparas incandescentes y fluorescentes

POLÍTICA AUTOMOTRIZ NACIONAL (PAN) E IMPORTACIÓN DE MATERIA PRIMA INSUMOS

- Mantenimiento de Certificados
- Mantenimiento y emisión de Informes - estadísticas

DIRECCION NACIONAL DE ADUANAS

- Módulo nuevo: modificación de la partida arancelaria del programa de producción
- Programa de producción bimestral y trimestral
- Diseño, prueba e implementación de la estructura de consultas de sacrificio fiscal por despacho y autorización de importación

REGISTRO DE DOCUMENTOS - EXPEDIENTE ELECTRÓNICO

- Funcionalidad de Usuario, definición de Usuarios y Grupos
- Funcionalidad de Proceso / Actividad / solicitantes
- Dashboard
- Datos semilla para las instituciones solicitantes
- Puesta a punto y ajustes para servidor de desarrollo y servidor del sistema
- Actualización procesos internos y formularios
- Reporte por producto.

MÓDULO DE ACREDITACIÓN Y FISCALIZACIÓN DE ESTACIONES DE SERVICIOS

MÓDULO DE FISCALIZACIÓN Y MULTAS

TRAZABILIDAD DE COMBUSTIBLES

DESTACADO

Actividades más resaltantes en desarrollo y mantenimiento del Sistema VUE, y trámites electrónicos del MIC, a través de la empresa TIH

2. Informatización de los procesos internos del Ministerio de Industria y Comercio - Mic (Continuación)

PAGO ANUAL DEL CENTRO DE COMPUTACIÓN

Cada año se procede a la renovación de la cuota anual pagada al Centro Nacional de Computación. Con ello se evita haber cualquier tipo de demoras en el servicio de internet indispensable para el funcionamiento del Sistema.

SOPORTE TÉCNICO Y ATENCIÓN AL USUARIO

Se han brindado servicios de soporte técnico y capacitación a los usuarios del sistema, habilitando una mesa de ayuda a los exportadores, cámaras, frigoríficos y otros usuarios para el correcto uso y solución de problemas en la utilización del sistema.

Asimismo se han atendido los reclamos y consultas de usuarios tanto vía telefónica como por correo electrónico y en forma personalizada.

A fin de contar con una mayor interacción con los usuarios, se ha contratado a una community manager quien gestiona y actualiza diariamente la website de la VUE informando las novedades y otra informaciones de interés al usuario.

Por otra parte, se han elaborado informes periódicos requeridos tanto por el MIC como por las demás instituciones tales como el Ministerio de Hacienda, Secretaría Técnica de Planificación, Banco Central entre otros.

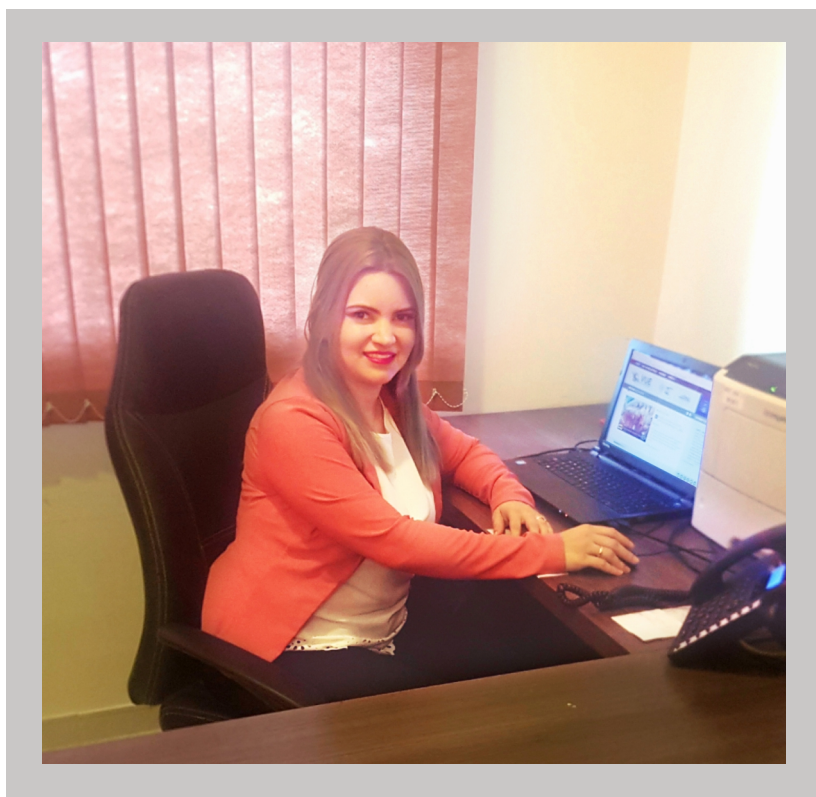

Rosana Romero. Diseño Visual, Web & Community Manager

The background features a large, stylized red arrow pointing to the right, which is partially obscured by a grey trapezoidal shape on the left and a black triangular shape at the bottom left. A white horizontal bar with a right-pointing arrow shape is positioned across the middle of the image.

**MAS
INVERSIONES**

Inversión en comunicaciones

INTERNET

- El CONVUE actualmente sigue financiando la diferencia del plan de internet de 4 Mbps a 20 Mbps que la Ventanilla Única de Exportación mantiene con la empresa TIGO, lo cual permite un mejor desempeño y rapidez de los procesos a través de internet.
- Nuevo financiamiento de Internet VPN, entre el nuevo Edificio y la sede Sofía con un enlace de Internet 50 Mbps para el nuevo edificio.

LÍNEAS CORPORATIVAS

- El CONVUE ha dotado de líneas corporativas de manera a poder realizar una comunicación más directa y eficiente con los usuarios del sistema, quienes frecuentemente necesitan de soporte telefónico de manera urgente para la utilización del sistema.
- Montaje de red telefónica con cable de 21 pares con más de 50 mts.

INTERNET MÓVIL

Se siguen contando con unidades móviles de internet para los técnicos de la VUE:

- 4 unidades de internet móvil Tecnología LTE de empresa Hola Paraguay S.A
- y 4 unidades de la empresa Personal.



Protocolización de bienes

El Consejo de Administración del Consorcio Ventanilla Única de Exportación, a través de la Escribana Montserrat Gorostiaga, realizo la donación de bienes y servicios, como así también se ha efectivizado la transferencia del Edificio al Ministerio de Industria y Comercio.



CONVUE

OFICINAS

El Consorcio Ventanilla Única de Exportación (CONVUE) está instalado dentro del edificio del Ministerio de Industria y Comercio situado en la calle Capitán Pedro Villamayor esquina Nicolás Bliloff Barrio Villa Aurelia de Asunción, el cual fue dotado de todo lo necesario para brindar atención a los usuarios del sistema VUE.



En el se realizan las reuniones de la Comisión de Seguimiento así como del Consejo de Administración del CONVUE.

PERSONAL

El Consorcio CONVUE cuenta con una Asistente Ejecutiva y una Auxiliar Administrativa. Las mismas se encargan de la administración y atención en las oficinas del Consorcio, de manera a poder brindar un buen servicio.

También cuenta con dos personas responsables de la limpieza del edificio.

La contabilidad del Consorcio está cargo de la Lic. Luz Giménez, en tanto que de la auditoria se encarga NCG Consultores.

Se ha contratado los servicios de la Empresa ANDROMEDA S.A para provisión de seguridad privada al edificio, contando con la presencia de dos guardias 24 horas.

CONVUE

EQUIPAMIENTOS

Las oficinas del CONVUE están totalmente equipadas, con muebles, equipos informáticos y electrodomésticos, así como equipos de climatización.

ACTIVIDADES

Reuniones comisión de seguimiento

- Periódicamente se realiza en las oficinas del CONVUE, las reuniones de Comisión Interinstitucional Seguimiento, integrada por representantes de CAPECO, CAPEX, CDAP y del MIC, la cual es el órgano encargado de Coordinar las actividades relacionadas al Convenio Público-Privado suscrito entre el Ministerio de Industria y Comercio y el CONVUE.
- Los representantes de los mencionados gremios trabajan en conjunto junto con los representantes del MIC, transmitiendo las inquietudes y necesidades de los usuarios del sistema para mejorar constantemente los procesos y facilitar aún más las operaciones que son llevadas a cabo a través del sistema VUE.
- La Comisión Interinstitucional de Seguimiento es la responsable de definir e implementar el presupuesto anual y velar por su correcta aplicación.

OTRAS ACTIVIDADES

Magdalena Mendoza miembro titular del CONVUE, participó como invitada especial y disertante en el Seminario Internacional Nuevas Tendencias del Comercio Global, realizado en Buenos Aires, Argentina; en el Alvear Palace Hotel, el pasado 15 y 16 de Agosto de 2017. Estuvieron presentes representantes de varios países de América, España y Portugal.

En la disertación se presentó la exitosa alianza público-privada MIC - CONVUE, sobre el sistema de Gestión de la Ventanilla Única de Exportación.



El presidente del CDA Centro de Despachantes de Aduana de Argentina, el Lic. Enrique Loizzo hace entrega a la representante de Paraguay de un certificado en agradecimiento a la participación en el Seminario Internacional Nuevas Tendencias del Comercio Global.



IX Encuentro Regional Latinoamericano y Caribeño sobre Ventanilla Única de Comercio Exterior realizados en el Hotel Granados Park en fecha 26 y 27 de Octubre del 2017.



CONVUE

Participación en la Ronda de Negocios Ruso Paraguayo, llevado a cabo el 24 de Octubre de 2017 en el Bourbon Asunción Convention Hotel. Los representantes de la Comisión de Seguimiento Interinstitucional VUE - CONVUE, Sra Sonia Tomassone, Sr. Oscar Stark, Sra. Magdalena Mendoza



Reunión con la Sra. Martha Beatriz Narvaja Ramírez, titular de la Escribanía Mayor del Gobierno, los representantes del CONVUE, Sra Sonia Tomassone, Sra. Magdalena Mendoza, Sra. Josefina Duarte; acompañados por el Sr. Alfredo Estigarribia Presidente del Centro de Despachantes de Aduana del Paraguay y el Sr. Dario Caballero Bracho Asesor Jurídico del CDAP





Cena de Fin de Año 2.017 de la Cámara Paraguaya de Exportadores CAPEX, llevado a cabo en el Carmelitas Center. Estuvieron presentes el Sr César Ros, Sra. Josefina Duarte, Sra. Magdalena Mendoza y el Sr. Sebastián González



También estuvo presente en la Cena de Fin de Año de la Cámara Paraguaya de Exportadores CAPEX, el Sr. José Berea Presidente de la Cámara Paraguaya de Exportadores y Comercializadores de Cereales y Oleaginosas "CAPECO"

Reunión de Presidentes de Gremios con los directivos del CONVUE.



CONVUE

Cena de Fin de Año 2.017 del Centro de Despachantes de Aduana del Paraguay CDAP, llevado a cabo en Las Takuaras Paseo del Yacht



Cena de Fin de Año 2.017 de la Cámara Paraguaya de Exportadores y Comercializadores de Cereales y Oleaginosas "CAPECO", llevado a cabo en su Centro de Eventos



The background features a large, stylized red arrow pointing to the right, which is partially overlaid by a grey trapezoidal shape on the left and a black triangular shape at the bottom left. A white banner with a right-pointing arrow shape is centered horizontally across the middle of the image.

CENA DE FIN DE AÑO

Cena de fin de año

En fecha 6 de diciembre fue realizada la cena de fin de año del Consorcio CONVUE, el cual contó con la presencia de Presidentes de los gremios miembros, como también del Consejo de Administración y los miembros de la Comisión de Seguimiento. En representación del Ministro de Industria y Comercio estuvo presente el Señor Oscar Stark.



Cena de fin de año



The background features a large, stylized red arrow pointing to the right, which is partially overlaid by a grey trapezoidal shape on the left and a black triangular shape at the bottom left. A white horizontal bar with a right-pointing arrow shape is positioned across the middle of the image.

CONVOCATORIA

CONVOCATORIA

Convocatoria a asamblea general ordinaria

El Consejo de Administración del Consorcio CONVUE, de conformidad al Art.6 y correspondientes de los Estatutos Sociales, convoca a la Asamblea General Ordinaria, a realizarse el día miércoles 25 de abril de 2018, a las 17:00 horas primera convocatoria y 18:00 horas segunda convocatoria, en el local de la institución (Capitán Pedro Villamayor Esquina Nicolás Blliloff) para tratar el siguiente:

ORDEN DEL DÍA

1. Lectura y consideración de la memoria del Consejo de Administración; Balance General, Cuadro Demostrativo de Ganancias.
2. Elección de los miembros del Consejo de Administración.
3. Designación de dos miembros para suscribir el acta.
4. Asuntos Varios.



Sonia Tomassone
Presidenta, Consejo de Administración



Josefina Duarte
Secretaria, Consejo de Administración

MEMORIA

PERIODO 2017

4° EDICIÓN

DISEÑO & DIAGRAMACIÓN:

R2 visual

ASUNCIÓN, PARAGUAY



CONVUE
CONSORCIO VENTANILLA ÚNICA DE EXPORTACIÓN

CONSORCIO DE VENTANILLA ÚNICA DE EXPORTACIÓN

-  (+595 21) 329 3219
-  www.convue.org.py
-  info@convue.org.py
presidenciaconvue@gmail.com
-  Cap. Pedro Villamayor esq. Cap. Nicolas Bliloff
Asunción, Paraguay